



Normas de Uso de la Sala de Referencia

- Es imprescindible respetar el entorno de trabajo y estudio de la Biblioteca, evitando cualquier acto que lo perturbe. Esto incluye: cumplir con las indicaciones del personal de la Biblioteca, mantener el silencio, no utilizar el teléfono móvil, no fumar y no comer ni beber (excepto agua).
- Se hará un uso respetuoso de todos los recursos, equipos y mobiliario de la Sala de Referencia.
- Los equipos serán utilizados para realizar actividades y trabajos académicos.
- El usuario respetará, en todo momento, las normas de copyright.
- No está permitido el acceso a páginas web con contenidos de carácter ilegal, pornográfico, racista, sexista o que atente contra cualquier valor individual o colectivo protegido por las leyes.
- No se podrá realizar ninguna actividad que modifique la configuración del equipo.
- La Biblioteca no se hace responsable de la pérdida de información que pudiera producirse. Los datos que no hayan sido salvados en memoria externa, se perderán una vez apagado el equipo.
- Está prohibido utilizar más de un ordenador de la sala, a la vez.
- No se permite desenchufar los equipos de la Sala de Referencia para enchufar otros equipos y/o dispositivos ajenos a la misma.

La biblioteca se reserva el derecho de admisión a sus instalaciones, así como el de solicitar la identificación de las personas usuarias.

El acceso a las instalaciones de la Biblioteca y/o el uso del Servicio, supone la aceptación del presente reglamento. En caso contrario, será objeto de sanción y se tomarán las medidas disciplinarias que se consideren oportunas, atendiendo a la naturaleza de los perjuicios ocasionados.

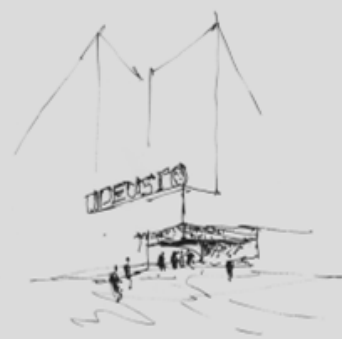

Erreferentzia Gela Erabiltzeko Arauak

- Ezinbestekoa da Liburutegiko lan egiteko eta ikasteko giroa errespetatzea eta giro hori nahas dezakeen ezer ez egitea. Horrek esan nahi du: liburutegiko langileen jarraibideak betetzea, isiltasuna mantentzea, telefono mugikorra ez erabiltzea, ez erretzea, ez jatea eta ez edatea (ura izan ezik).
- Errespetuz erabiliko dira Erreferentzia Gelako baliabideak, ekipamenduak eta altzariak.
- Tresneria lan eta jarduera akademikoetarako erabiliko da.
- Erabiltzaileak copyright arauak errespetatu beharko ditu beti.
- Ezin da sartu legez kanpoko edukiak, pornografikoak, arrazistak, sexistak edo legeek babestutako norbanakoen zein taldeen balioen aurkako edukiak dauzkaten web orrietan.
- Ezin da egin ekipoaren konfigurazioa alda dezakeen ezer.
- Informazio galerarik gertatzen bada, Liburutegiak ez du horren gaineko ardurarik izango. Kanpo memoria gorde ez diren datuak galdu egingo dira ordenagailua itzaltzerakoan.
- Debekatuta dago gelako ordenagailu bat baino gehiago erabiltzea aldi berean.
- Ezin da deskonektatu Erreferentzia Gelako ekiporik norberaren ekipoak edo gailuak entxufatzeko.

Liburutegiak beretzat gordetzen du bere instalazioetan sartzeko eskubidea, bai eta erabiltzaileak identifikatzeko eskatzekoa ere.

Liburutegiko instalazioetara sartzekak edo/eta bere zerbitzua erabiltzeko araudi hau onartzea dakar. Bestela, zehapena ezarriko zaio, eta egokitzat jotzen diren diziplina-neurriak hartuko dira, eragindako kalteen izaera kontuan hartuta.



Rules for use of the Reference Room

- It's essential to respect the environment of work and study at the Library, avoiding any type of disruptive behaviour. This includes: obeying indications from Library staff, keeping silence, avoiding all use of mobile phones, not smoking, eating or drinking (with the exception of water).
- Users shall make responsible use of all the resources, equipment and facilities in the Reference Room.
- Computers will be used solely for academic work and activities.
- Users must respect copyright restrictions.
- It is forbidden to access any web page with illegal, pornographic, racist or sexist content or those that violate any other individual or group rights protected by law.
- It is forbidden to change settings on the computers.
- The Library is not responsible for any data loss that might occur. Data not saved to an external memory will be lost once the laptop has been turned off.
- It is not permitted to use more than one computer at a time in the room.
- The computers in the Reference room must not be unplugged to connect other external equipment and/or devices.

The Library reserves the right to refuse admission to its facilities, as well as requesting proper identification from its users.

Access to the Library facilities and/or use of its services implies the acceptance of the current regulations. Failure to comply will result in sanctions, and the opportune disciplinary measures will be taken in accordance with the harm caused.